

Фамилия _____
Имя _____
Район _____
Шифр _____

Шифр _____
Рабочее место _____
Итого _____ баллов

ЗАДАНИЯ
практического тура регионального этапа XXXI Всероссийской
олимпиады школьников по биологии. 2014-15 уч. год.
9 класс

МОРФОЛОГИЧЕСКОЕ ОПИСАНИЕ РАСТЕНИЯ
(маж. 20 баллов)

План описания:

1. Жизненная форма растения.
2. Подземные органы.
3. Побеги:
 - а) по функциям;
 - б) по структуре;
 - в) по положению в пространстве.
4. Стебель (форма и опушение)
5. Листорасположение.
6. Лист:
 - а) черешковый, сидячий;
 - б) наличие прилистника;
 - в) простой или сложный;
 - г) жилкование.
7. Тип соцветия.
8. Характеристика цветка.
9. Формула цветка.
10. Диаграмма цветка.
11. Определите семейство, род и вид данного растения.
12. Запишите ход определения исследуемого объекта.

Фамилия _____
Имя _____
Район _____
Школа _____
Шифр _____

Шифр _____

Рабочее место № _____

Задания
практического тура регионального этапа XXXI Всероссийской
олимпиады школьников по биологии. 2014-15 уч. год. 9 класс

ЗООЛОГИЯ БЕСПОЗВОНОЧНЫХ (маx. 20 баллов)

1. Рассмотрите препарат №1. Укажите:

Название объекта _____ (0.5 балла)

Систематическое положение: _____

_____ (1.5 балла)

Среда обитания: _____ (0.5 балла)

Тип питания: _____ (0.5 балла)

Экологическая роль: _____ (0.5 балла)

Заполните таблицу:

	Название органа (по 0.5 балла)	Цвет булавки, которой отмечен орган (по 1 баллу)
Органы дыхания		
Органы выделения		
Орган пищеварительной системы		
Орган кровеносной системы		
Орган, относящийся к опорно-двигательной системе, скелету		

2. Рассмотрите препарат №2 под микроскопом.

Зарисуйте объект (3 балла)_____

Оценка техники работы с микроскопом (1 балл): _____

Укажите систематическое положение объекта и обоснуйте свой ответ:

Данное животное относится к типу _____ (0.5 балла),

так как: _____

_____ (2 балла)

Данное животное относится к классу _____ (0.5 балла),

так как: _____

_____ (2 балла)

Фамилия _____
Имя _____
Район _____
Шифр _____

Шифр _____
Рабочее место _____
Итого: _____

ЗАДАНИЯ

практического тура регионального этапа XXXI Всероссийской олимпиады школьников по биологии. 2014-15 уч. год. 9 класс

АНАТОМИЯ. ГИСТОЛОГИЯ. ЦИТОЛОГИЯ

Задание 1. Гистология. (6 баллов)

Рекомендуемое время – 20 минут

Вам предлагается гистологический препарат. Определите представленные на них ткани и заполните таблицу ниже.

№ препарата	Название ткани	Клетки, входящие в состав ткани	Характеристика межклеточного вещества

Задание 2. Цитология. (7 баллов)**Вариант № _____***Рекомендуемое время – 10 минут*

Вашему вниманию предлагается набор микрофотографий клеточных структур (А – Б). Идентифицируйте эти структуры или процессы, запечатленные на фотографиях, заполните таблицу:

Фотография	Название структуры	Функции этой структуры (процесса) в клетке
А		
Б		

Задание 3. Нумерация зубов человека. (7 баллов)

Рекомендуемое время – 10 минут

В настоящее время существует несколько способов нумерации зубов человека. Однако наибольшей популярностью во всем мире пользуется предложенная Международной федерацией стоматологов зубная формула, в которой каждый зуб обозначается **двузначным числом**. Двухцифровая система удобна для использования в любой стране, так как отсутствие линий и букв позволяет быстро передавать данные по телефону, электронной почте, обрабатывать данные с помощью компьютера.

Первая цифра обозначает квадрат (сегмент) ряда. Челюсть человека условно разделена на четыре равных сегмента (квадрата). Отсчет зубов по сегментам производится с правой стороны верхнего ряда по часовой стрелке. Таким образом, зубы находящиеся в первом сегменте (верхний ряд справа) будут называться десятками, а во втором сегменте (верхний ряд слева) — двадцатками. На нижнем левом ряду находятся тридцатки, а в правом — сороковые. В случае классификации молочных зубов – находящиеся в первом сегменте (верхний ряд справа) будут пятидесятыми, во втором сегменте – шестидесятыми; на нижнем левом ряду находятся семидесятые, а в правом – восьмидесятые.

Вторая цифра обозначает позицию, занимаемую зубом в своем квадрате. Нумерация зубов начинается с середины зубного ряда по направлению к краям.

Используя вышеприведенную информацию, ответьте, пожалуйста, на вопросы и заполните таблицу.

№ вопроса	Вопрос	Ответ
1	Какой наименьший номер зуба может быть у человека?	
2	Приведите название зуба человека с наименьшим номером. Это молочный или постоянный зуб?	
3	Какой наибольший номер зуба может быть у человека?	
4	Приведите название зуба человека с наибольшим номером. Это молочный или постоянный зуб?	
5	Укажите номера клыков у взрослого человека	
6	Укажите номера клыков у ребенка в возрасте 3-х лет	

Желаем удачи!!!

А

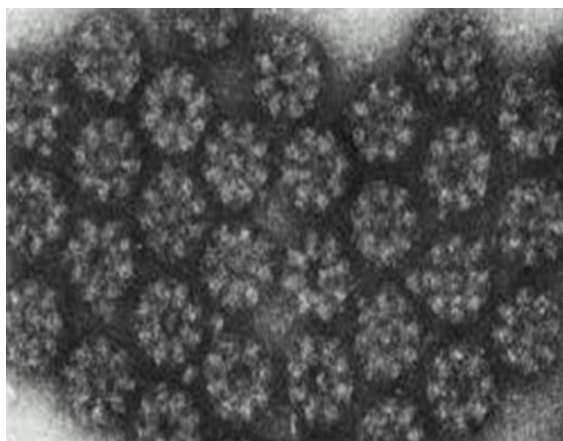

Б

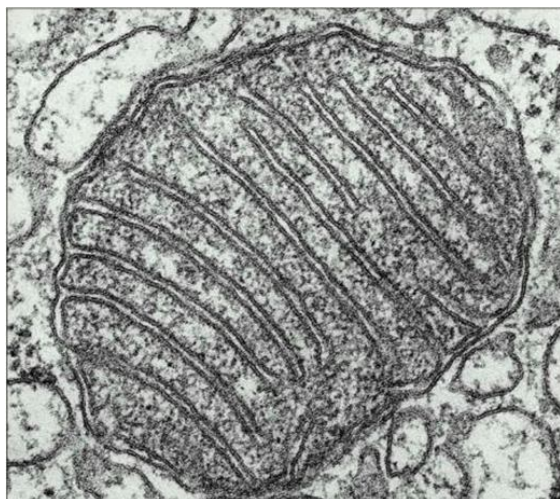

А

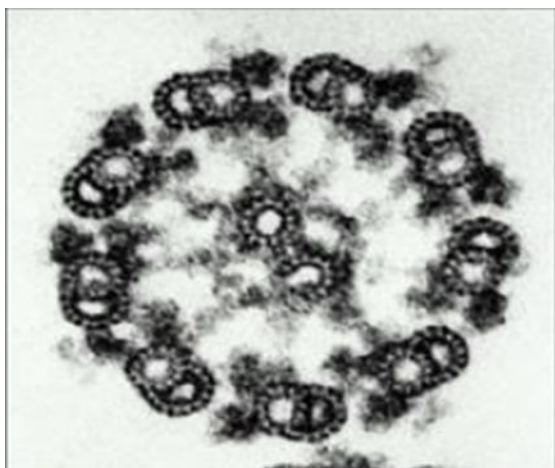

Б

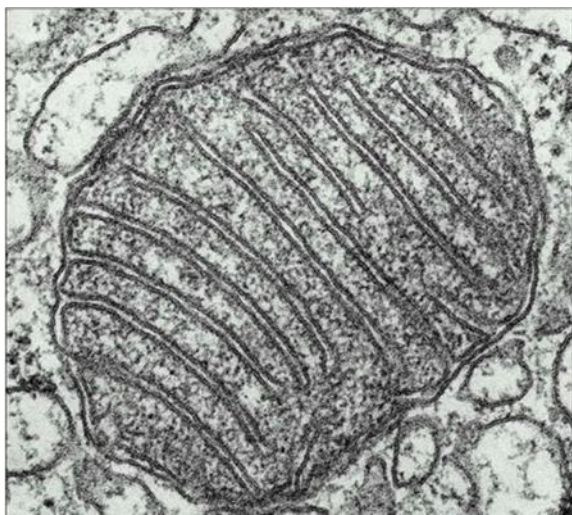

А

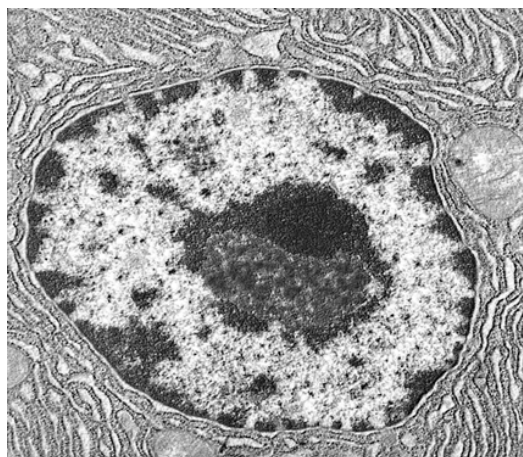

Б



А

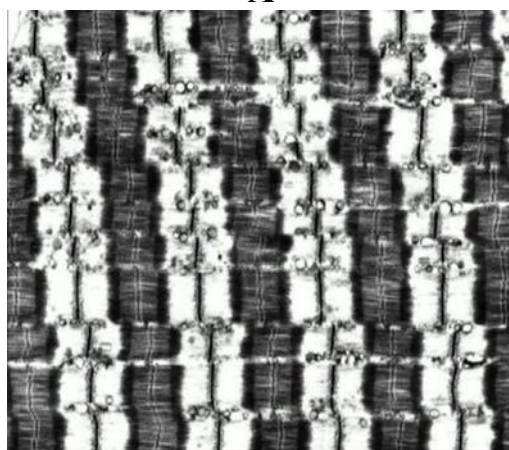

Б

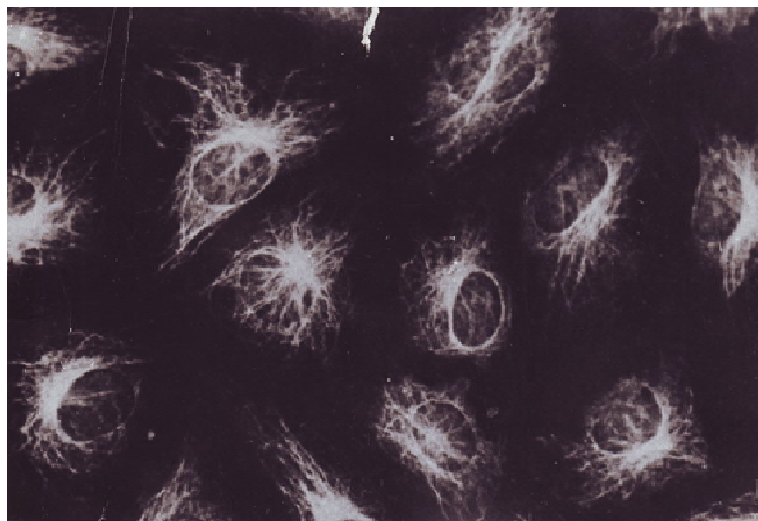

А

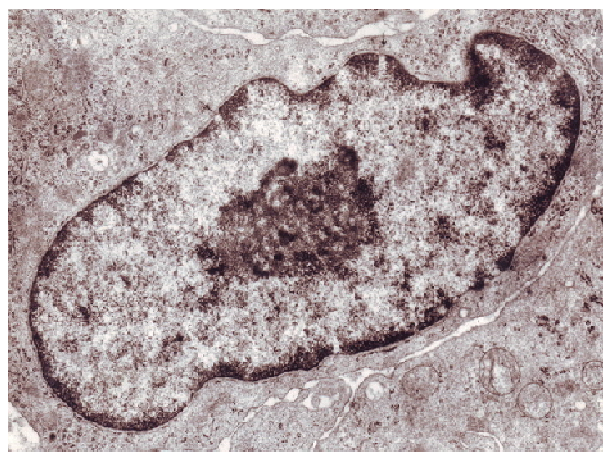

Б

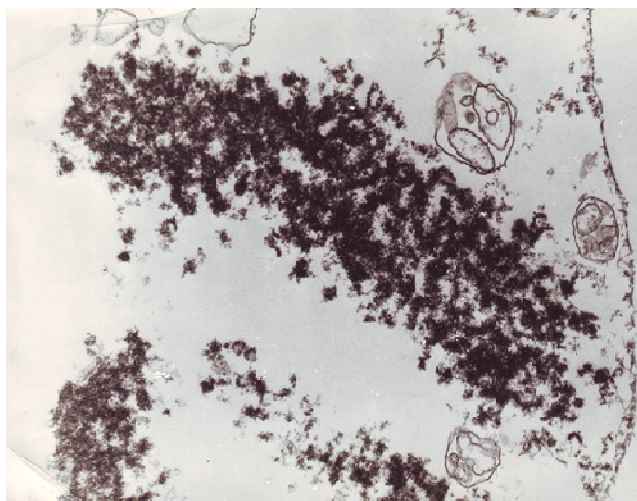

А

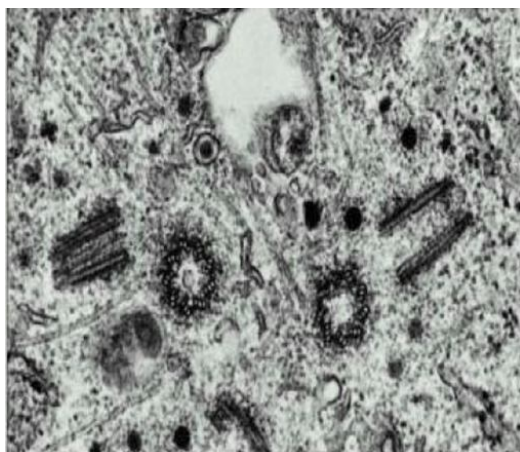

Б

